SENA

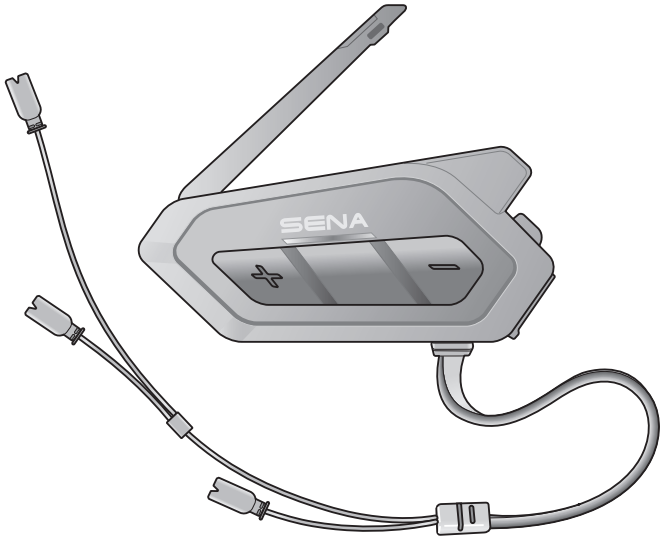

50R

BLUETOOTH МОТОГАРНИТУРА С MESH ИНТЕРКОМОМ

ДИНАМИКИ harman/kardon

КРАТКОЕ РУКОВОДСТВО

1.0.1

ВСЕГДА НА СВЯЗИ

Гарнитура Sena 50R с Mesh интеркомом имеет элегантный дизайн и позволяет пользователям оставаться на связи во время движения навстречу приключениям.

Bluetooth® 5.0

Многосторонний интерком

Расстояние работы Mesh интеркома до 2 км*

Расстояние работы интеркома до 2 км*

Динамики от Harman/Kardon

Функция Audio Multitasking™ позволяет одновременно прослушивать несколько аудиоисточников

- Голосовые команды на нескольких языках
- Поддерживает Siri и Google помощник

* на открытой местности

ВВЕДЕНИЕ

1. Краткое руководство является упрощенной версией полного руководство пользователя. Полную версию руководства вы можете скачать на сайте производителя sena.com

2. Вы можете обновлять прошивку вашего устройства Sena, чтобы иметь возможность пользоваться новыми функциями и возможностями. Посетите сайт **sena.com** для получения инструкций по обновлению версии продукта.
3. Присоединяйтесь к нам в социальных сетях, чтобы оставаться в курсе последних новостей и обновлений продукта.

SENA

НАЧАЛО РАБОТЫ

Как пользоваться руководством

Ниже даны символы и их значения для понимания текста руководства. Функции устройства приведены в виде наглядных инструкций.

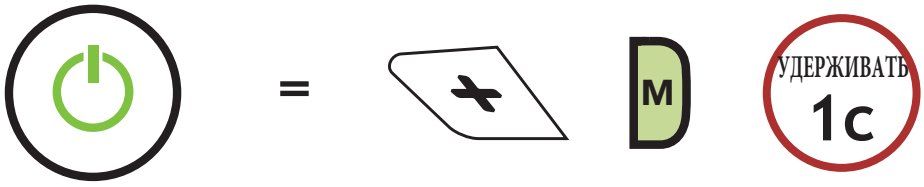

Функция

= Нажать или удерживать кнопку (кнопки)

Кнопки

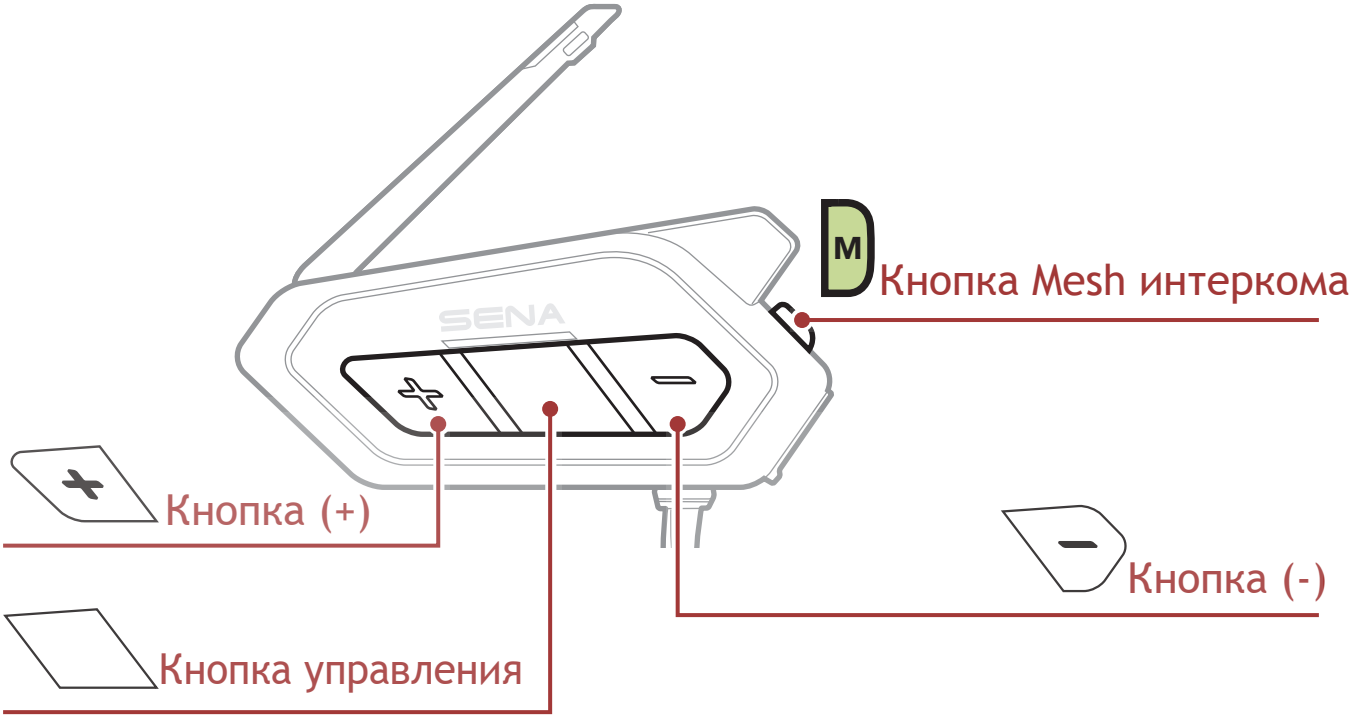

НАЧАЛО РАБОТЫ

Обозначение иконок

НАЖАТЬ 1x — **Нажать** кнопку указанное количество раз

УДЕРЖИВАТЬ 10c — **Нажать и удерживать** кнопку в течение указанного времени

“Hello” (Привет) — **Голосовое сообщение**

Описание гарнитуры

КРАТКОЕ РУКОВОДСТВО

Установка

С помощью переходника на липучке

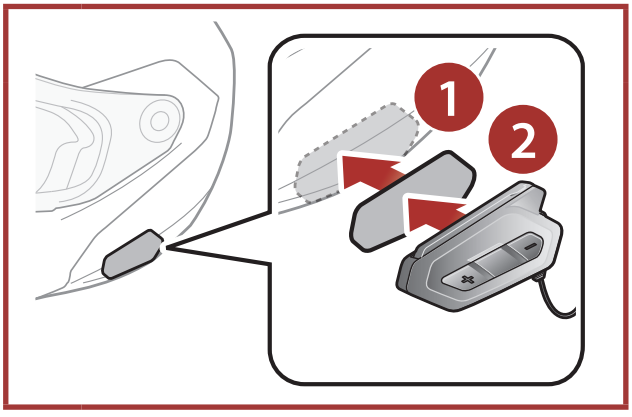

С помощью двухсторонней клейкой ленты

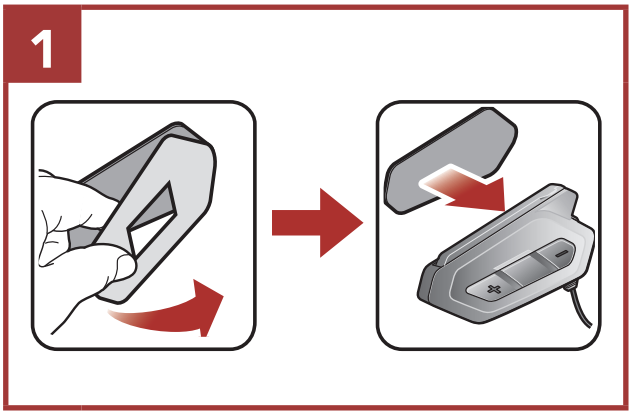

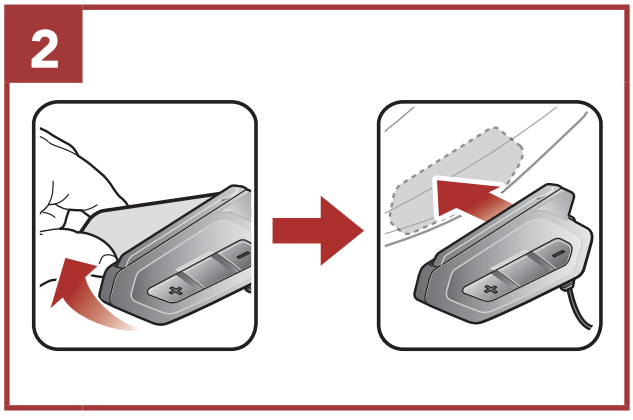

С помощью зажима

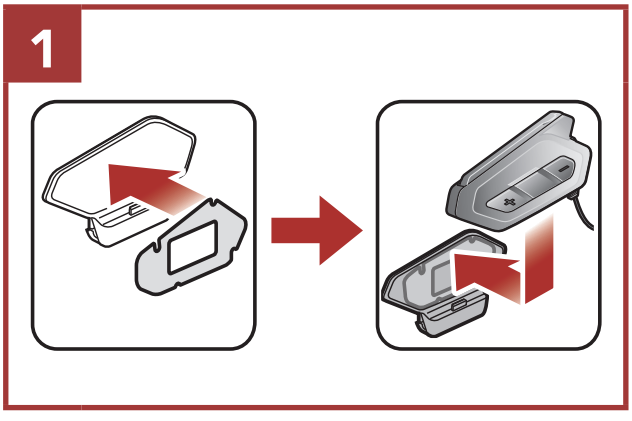

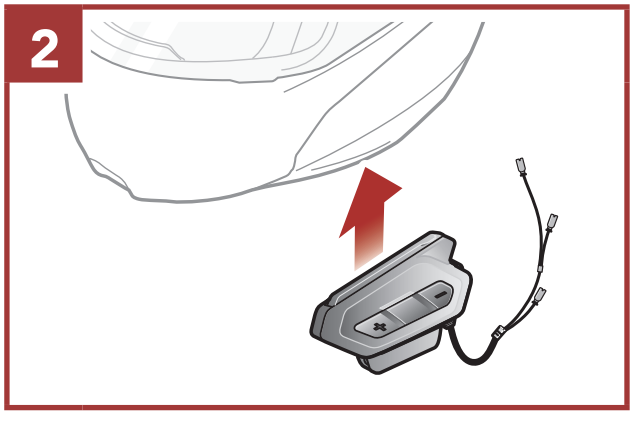

КРАТКОЕ РУКОВОДСТВО

Установка динамиков и микрофона

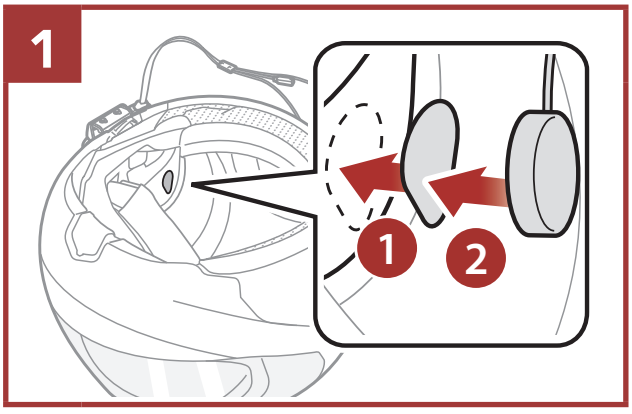

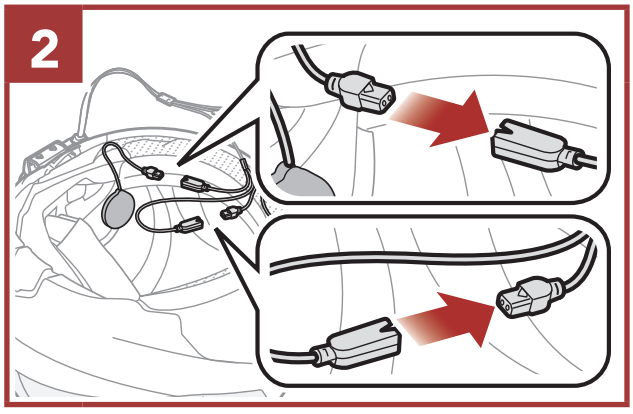

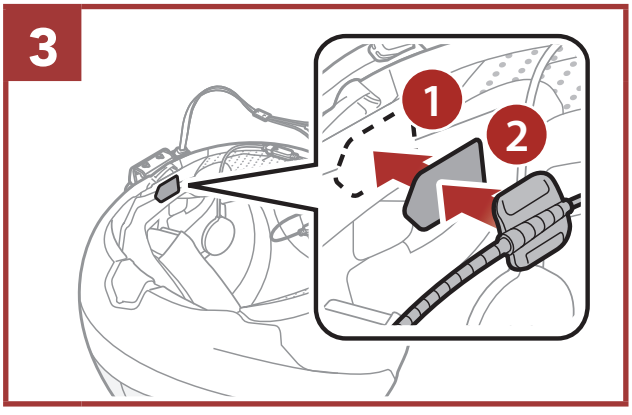

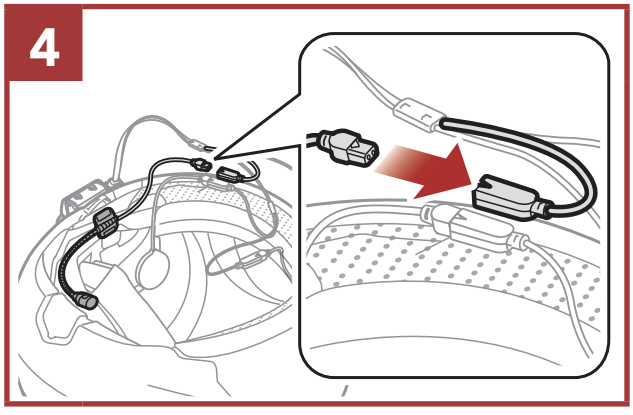

Антенна Mesh интеркома

Чтобы поднять Mesh антенну, аккуратно легким движением нажмите на нее.

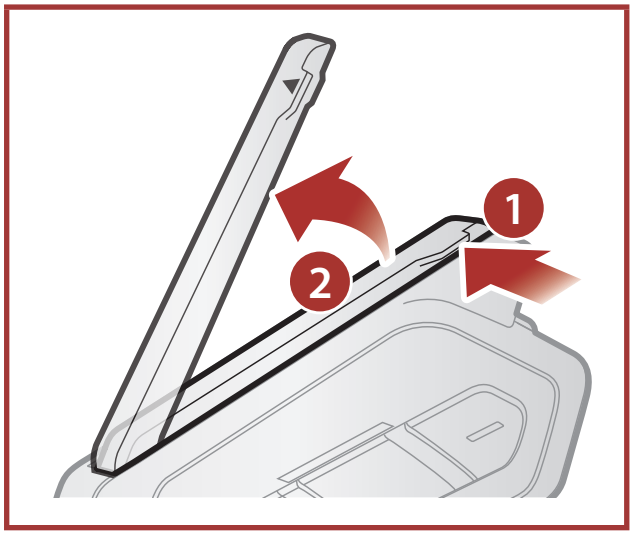

КРАТКОЕ РУКОВОДСТВО

Приложение Sena Motorcycles App

Вы можете использовать приложение **Sena Motorcycles App** для быстрой настройки различных функций и характеристик гарнитуры и подключения гарнитуры к смартфону.

- Функции приложения
  - Mesh интерком, Bluetooth интерком, воспроизведение музыки, настройки устройства, краткое руководство и руководство пользователя.
- Инструкции по скачиванию:
  - Android: Google Play Store > **‘Sena Motorcycles’**
  - iOS: App Store > **‘Sena Motorcycles’**

Download on the App Store

GET IT ON Google Play

Программа Sena Device Manager

Программа **Sena Device Manager** позволяет обновлять прошивку и настраивать параметры гарнитуры с вашего компьютера. Скачайте программу **Sena Device Manager** на сайте **sena.com**.

КРАТКОЕ РУКОВОДСТВО

Базовые функции

Включить

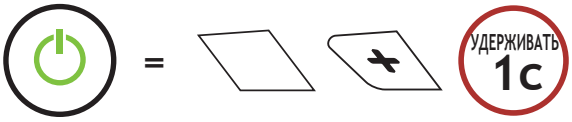

Выключить

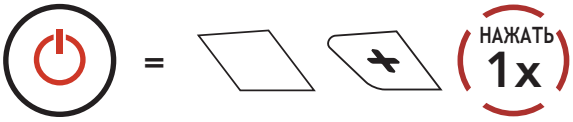

Прибавить громкость

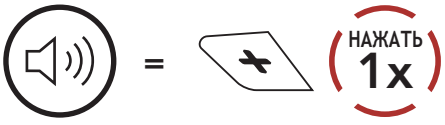

Убавить громкость

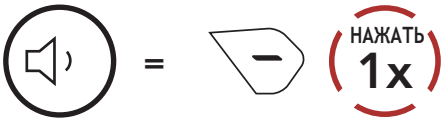

Проверка уровня заряда батареи

Инструкции для проверки уровня заряда батареи.

Визуальный метод

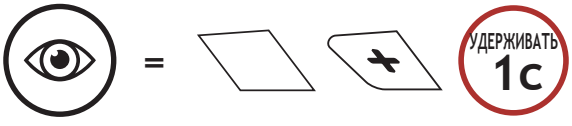

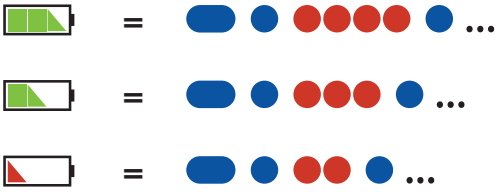

КРАТКОЕ РУКОВОДСТВО

Сопряжение с телефоном

Сопряжение с мобильным телефоном

Если гарнитура выключена, нажмите и удерживайте **Кнопку управления** и **Кнопку (+)** в течение **3 секунд.**

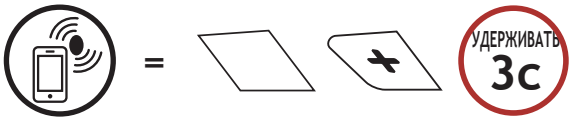

ИНДИКАТОР СТАТУСА

=

Индикатор мигающий попеременно красным и синим цветом означает, что **устройство перешло в режим соединения с телефоном.** Перейдите в режим сопряжения и выберите **Sena 50R** в списке обнаруженных Bluetooth устройств.

ПИН-КОД

= 0 0 0 0

КРАТКОЕ РУКОВОДСТВО

Мобильный телефон

Ответить на вызов

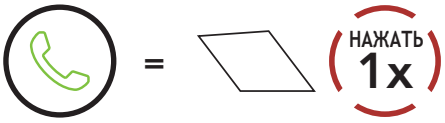

Завершить вызов

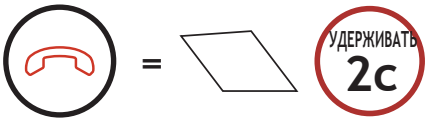

Отклонить вызов

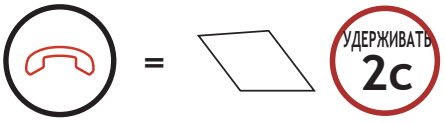

Siri и Google помощник

Активируйте Siri или Google помощника на вашем смартфоне

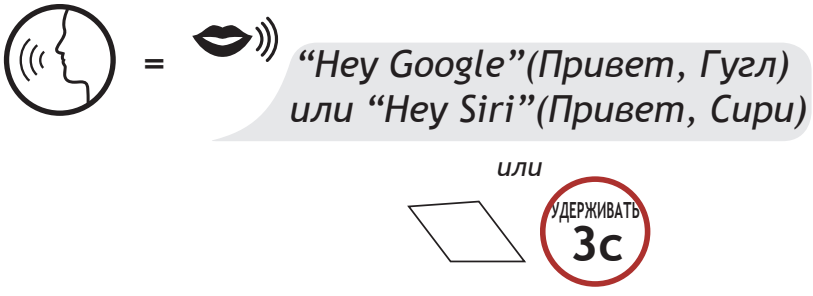

КРАТКОЕ РУКОВОДСТВО

Управление музыкой

Воспроизведение/Пауза

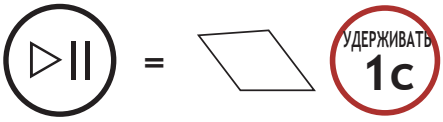

“[Beep, Beep]”
(Звуковые сигналы)

Следующий трек

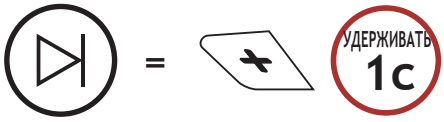

Предыдущий трек

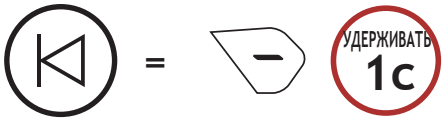

Mesh интерком

При включенном **Mesh интеркоме** гарнитура **50R** автоматически подключится к ближайшим пользователям гарнитур **Sena** с автивированным Mesh интеркомом. Для разговора друг с другом нажмите **кнопку Mesh интерком.**

Включить Mesh интерком

“Mesh intercom on”
(Mesh интерком включен)

Выключить Mesh интерком

“Mesh intercom off”
(Mesh интерком выключен)

КРАТКОЕ РУКОВОДСТВО

Открытый Mesh

Сразу после включения **Mesh интеркома** гарнитура заработает в **Открытом Mesh (по умолчанию: канал 1).** Пользователи могут общаться друг с другом, используя тот же канал **Открытого Mesh.**

Настройка канала (по умолчанию: канал 1)

Если в **Открытом Mesh** возникают помехи из-за того, что другие открытые группы также используют **канал 1**, выберете для общения другой канал. Вы можете выбрать один из девяти доступных каналов.

КРАТКОЕ РУКОВОДСТВО

Войти в настройки выбора канала

= M НАЖАТЬ 2x

“Channel setting, 1”
(Настройка канала, 1)

Для выбора номера канала перемещайтесь по меню
(1 → 2 → ••• → 8 → 9 →Выход→ 1 → •••)

> = + НАЖАТЬ 1x *или* < = − НАЖАТЬ 1x

“#”

Сохранить выбранный канал

✓ = НАЖАТЬ 1x

“Channel is set, channel #”
(Канал настроен, канал #)

Примечание: Для выхода из **меню настроек канала**, нажмите **Кнопку (+)** или **Кнопку (-)** пока не услышите голосовое сообщение **“Exit” (Выход)**, затем нажмите **Кнопку управления.**

КРАТКОЕ РУКОВОДСТВО

Групповой Mesh

Групповой Mesh - это закрытая группа для общения по внутренней связи, которая позволяет пользователям присоединиться к группе, выходить из нее или присоединяться к ней снова без сопряжения каждой гарнитуры. К каждой закрытой группе может быть подключено до 24 пользователей.

Создание закрытой группы

Для создания закрытой группы потребуются два или более пользователя с **открытым Mesh-подключением.**

Открытый Mesh

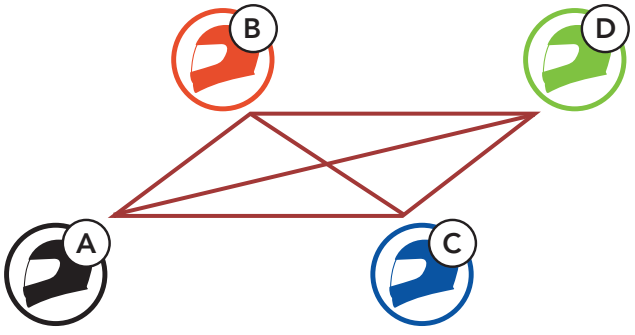

1. Войдите в настройки **группового Mesh-интеркома**, чтобы создать группу.

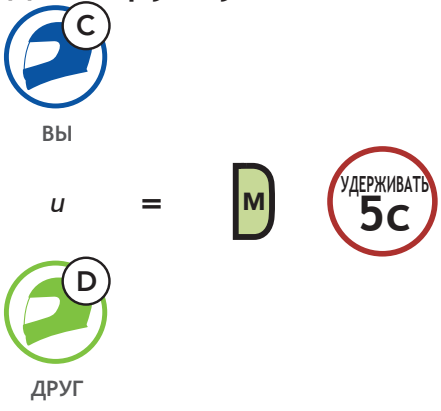

“Mesh Grouping”
(Настройка группового Mesh)

2. Гарнитура завершить формирование закрытой группы и автоматически переключится с **открытого** на **закрытый Mesh.**

“Group Mesh”
(Групповой Mesh)

Открытый Mesh **Групповой Mesh**

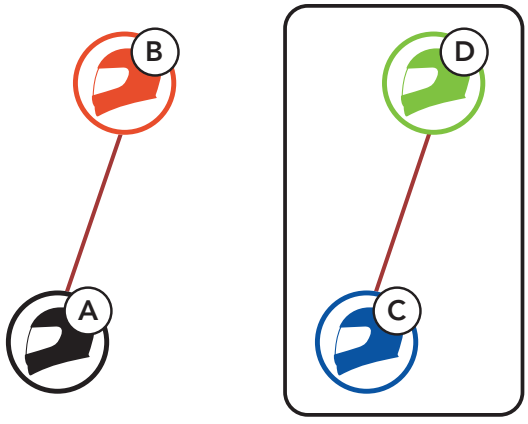

Присоединение к существующей группе

Один из участников **существующей закрытой группы** может разрешить присоединиться к ней пользователям **открытой Mesh группы.**

Новые участники

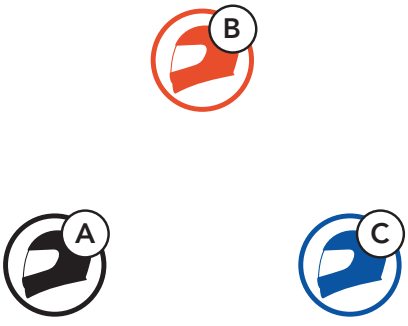

Действующая закрытая группа и текущие участники

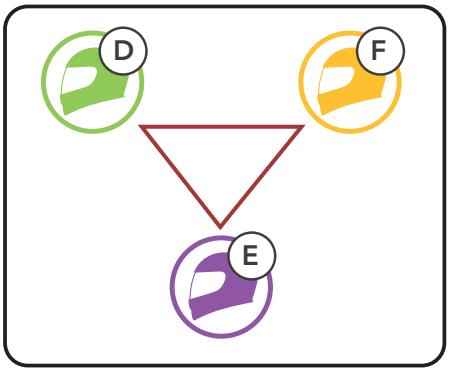

КРАТКОЕ РУКОВОДСТВО

1. Для вступления в **закрытую группу** нового участника один из текущих участников и новый участник должны вместе войти в настройки **группового Mesh интеркома.**

“Mesh Grouping”
(Настройка группового Mesh)

2. После завершения настройки **группового Mesh** новые участники услышат голосовое сообщение, что их гарнитуры переподключились с **открытого** на **групповой Mesh.**

“Group Mesh”
(Групповой Mesh)

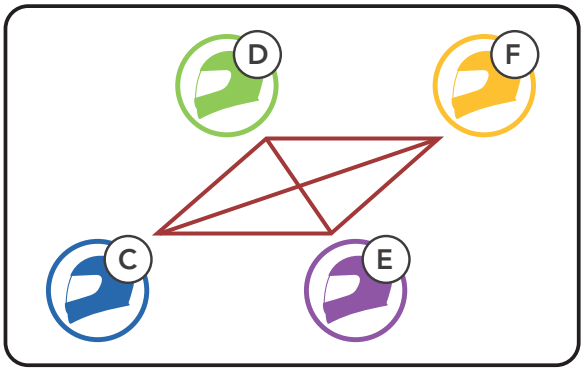

КРАТКОЕ РУКОВОДСТВО

Сброс Mesh-подключений

Независимо от того, была гарнитура подключена к открытой или закрытой группе, сброс вернет гарнитуру к первоначальным настройкам: к **открытой Mesh группе (по умолчанию: канал 1)**.

Включение/выключение микрофона (по умолчанию: включено)

Пользователи могут включить/выключить микрофон во время общения по **Mesh интеркому**.

Включить/выключить микрофон

КРАТКОЕ РУКОВОДСТВО

Bluetooth интерком

Гарнитура может быть сопряжена с тремя другими гарнитурами для общения по внутренней связи (интеркому) через Bluetooth.

Интерком сопряжение

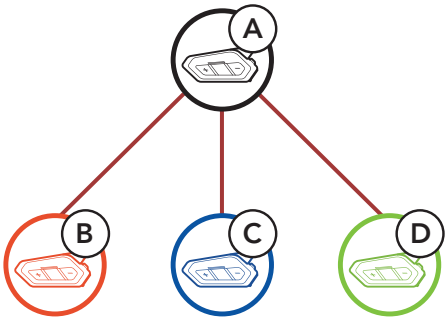

Сопряжение с гарнитурой B

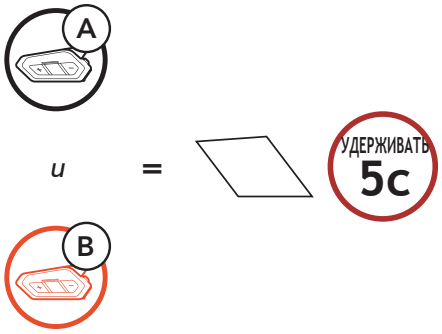

“Intercom Pairing”
(Интерком сопряжение)

Гарнитура 50R автоматически подключится к другой гарнитуре Sena.

ИНДИКАТОР СТАТУСА

= В случае успешного сопряжения индикатор замигает синим цветом.

Примечание: Повторите описанные выше шаги, чтобы выполнить сопряжение с гарнитурами друзей C и D.

КРАТКОЕ РУКОВОДСТВО

Двухсторонний интерком

Сопряжение в обратном порядке

ВЫ | Интерком-друг 1

ВЫ | Интерком-друг 1 | Интерком-друг 2

ВЫ | Интерком-друг 1 | Интерком-друг 2 | Интерком-друг 3

Начать/Завершить разговор с Интерком-другом 1

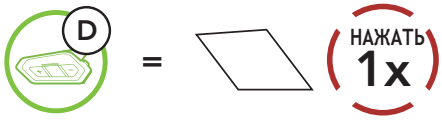

Начать/Завершить разговор с Интерком-другом 2

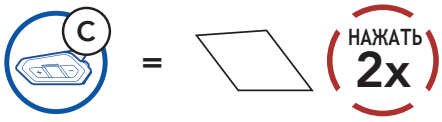

Начать/Завершить разговор с Интерком-другом 3

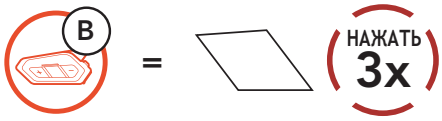

КРАТКОЕ РУКОВОДСТВО

FM Радио

Включить

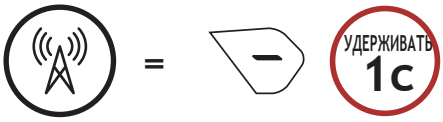

Выключить

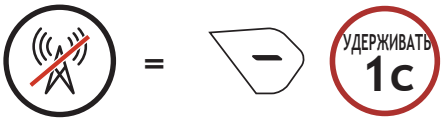

Сканирование FM-диапазона

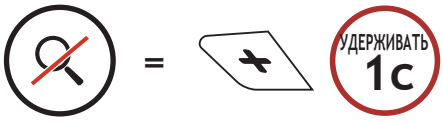

Поиск станций

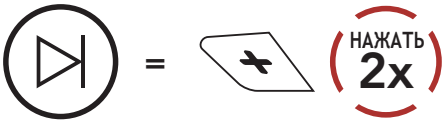

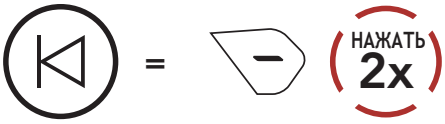

Переключение предустановленных станций

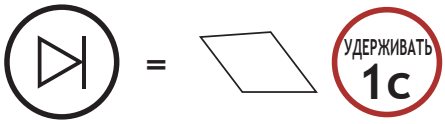

КРАТКОЕ РУКОВОДСТВО

Меню настроек

Войти в меню настроек гарнитуры

= УДЕРЖИВАТЬ 10c

“Configuration menu”
(Меню настроек)

Выполнить опцию меню

= НАЖАТЬ 1x

Навигация между элементами меню настроек

= НАЖАТЬ 1x

“[Menu prompt]”
(Голосовая подсказка)

= НАЖАТЬ 1x

“[Menu prompt]”
(Голосовая подсказка)

Устранение неисправностей

Возврат к заводским настройкам

= УДЕРЖИВАТЬ 10c

= НАЖАТЬ 2x

= НАЖАТЬ 1x

Перезагрузка системы

= НАЖАТЬ 1x

Примечание: Перезагрузка не приводит к возврату к заводским настройкам.

КРАТКИЙ СПРАВОЧНИК

ТИП	ДЕЙСТВИЕ	УПРАВЛЕНИЕ КНОПКАМИ
Базовые функции	Включить/ Выключить	+ УДЕРЖИВАТЬ 1с
		+ НАЖАТЬ 1x
	Прибавить/Убавить громкость	+ *или* − НАЖАТЬ 1x
Мобильный телефон	Ответить на звонок	НАЖАТЬ 1x
	Завершить звонок	УДЕРЖИВАТЬ 2с
	Отклонить звонок	УДЕРЖИВАТЬ 2с
	Голосовой набор	+ УДЕРЖИВАТЬ 3с

КРАТКИЙ СПРАВОЧНИК

ТИП	ДЕЙСТВИЕ	УПРАВЛЕНИЕ КНОПКАМИ
Siri и Google помощник	Активировать Siri или Google помощника	УДЕРЖИВАТЬ 3с
Музыка	Воспроизведение/Пауза	УДЕРЖИВАТЬ 1с
	Следующий трек	+ УДЕРЖИВАТЬ 1с
	Предыдущий трек	− УДЕРЖИВАТЬ 1с
FM Радио	Включить/выключить радио	− УДЕРЖИВАТЬ 1с
	Выбрать предустановленные станции	УДЕРЖИВАТЬ 1с
	Поиск вперед/назад	+ или − НАЖАТЬ 2x
	Сканирование FM-диапазона/ Завершение сканирования	+ УДЕРЖИВАТЬ 1с

КРАТКИЙ СПРАВОЧНИК

ТИП	ДЕЙСТВИЕ	УПРАВЛЕНИЕ КНОПКАМИ
Mesh-интерком	Включить/выключить Mesh-интерком	M НАЖАТЬ 1x
	Настройка канала	M НАЖАТЬ 2x
	Настройка закрытой группы Mesh	M УДЕРЖИВАТЬ 5c
	Сброс Mesh-подключений	M УДЕРЖИВАТЬ 8c
	Включить/выключить микрофон	M УДЕРЖИВАТЬ 1c
Интерком	Сопряжение по внутренней связи (интеркому)	УДЕРЖИВАТЬ 5c
	Начать/завершить разговор по интеркому	НАЖАТЬ 1x